

# 13. Münchner Lymph-Symposium

Ödeme in verschiedenen Lebensphasen

22. Juli 2023 · München

## Programm

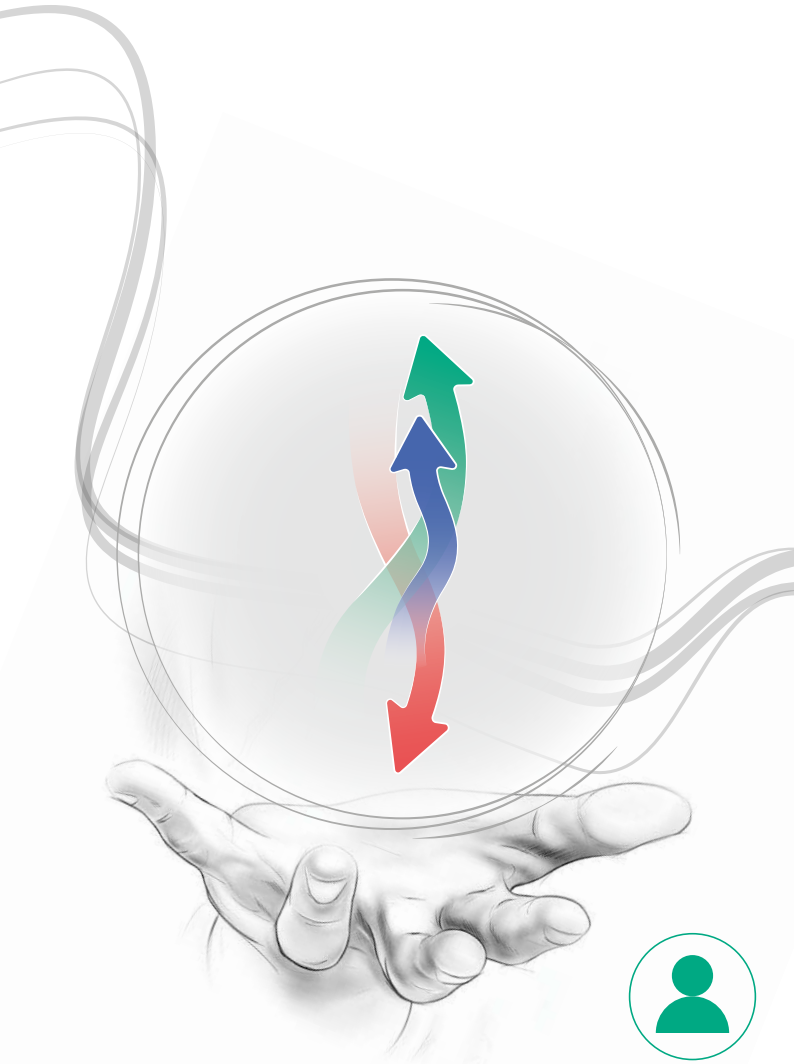

Präsenz

# Ödeme in verschiedenen Lebensphasen

Sehr geehrte Kolleginnen und Kollegen,  
liebe Freunde und Freundinnen der Lymphologie!

Im Laufe seines Lebens durchläuft der Mensch mehrere Lebensphasen. Während in der Antike bis zu 10 Abschnitte beschrieben wurden, unterteilt man heute den Lebenszyklus meist in die vier wesentlichen Phasen Kindheit, Jugend, Erwachsenen- und Greisenalter. Innerhalb dieser Epochen können sich aufgrund differenter Ursachen unterschiedliche Ödeme entwickeln.

Das diesjährige Lymph-Symposium wird die Genese und die Therapie von Lymph- und Lipödemem vor dem Hintergrund der verschiedenen Lebensphasen beleuchten. So wollen wir mit der Genetik erblicher Ödeme starten. Anschließend werden wir auf Ursachen kindlicher Ödeme und Therapie-Optionen bei Kindern mit lymphatischen Malformationen eingehen. Danach richten wir den Fokus auf charakteristische lymphologische Krankheitsbilder, deren Ursachen – wie z. B. internistisch, onkologisch, medikamentös oder Mobilitätsdefizit – und Behandlung bei Jugendlichen und Erwachsenen. Besprochen werden auch psychische und soziale Aspekte, mit denen Ödem-Patient\*innen konfrontiert werden können. Abgerundet wird die Fortbildung durch lymphologische Komplikationen und Probleme der Kompressionstherapie im Senium.

Ziel ist es, Sie das Symposium als eine praxisrelevante Fortbildung erleben zu lassen.

Mit unserem Programm möchten wir allen an der Therapie und Versorgung beteiligten Berufsgruppen ermöglichen, ihre Patient\*innen umfassend zu beraten, zu versorgen und zu betreuen. Und sicher werden wir wieder interessante und spannende Diskussionen erleben.

So freue ich mich, Sie zum 13. Münchner Lymph-Symposium einladen zu dürfen!



Ihre  
Dr. med. Michaela Knestele

# Programm

08:00 Uhr Registrierung, Besuch der Ausstellung

09:00 Uhr Begrüßung und Einführung

*Dr. med. Michaela Knestele, Kaufbeuren*

## I. Kindheit

*Moderation: Dr. med. Michaela Knestele, Kaufbeuren*

09:10 Uhr Genetische Grundlagen hereditärer Ödeme

*Dr. rer. nat. Dr. med. René Hägerling, Berlin*

09:35 Uhr Ursachen für Ödeme bei Kindern

*Prof. Dr. med. univ. Markus Rauchenzauner, Kaufbeuren*

10:00 Uhr Die Behandlung von Kindern mit lymphatischen Malformationen – Erfahrungen und konservative Therapieoptionen

*Prim. Dr. med. Christian Ure, Wolfsberg, Österreich*

10:25 Uhr Lymphologische Physiotherapie bei Kindern

*Eva-Maria Streicher, München*

10:50 Uhr Operative Möglichkeiten bei lymphatischen Malformationen – bald auch für Kinder?

*Prof. Dr. med. Nicole Lindenblatt, Zürich, Schweiz*

11:15 Uhr Kaffeepause, Besuch der Ausstellung  
Entstauungstherapie zum Anfassen

## II. Adoleszenz

*Moderation: Dr. rer. nat. Dr. med. René Hägerling, Berlin*

11:45 Uhr Lipödem bei Teenagern – Ursachen und Therapie

*Prof. Dr. med. Christian Taeger, München*

12:10 Uhr Wenn „Ess-Kapaden“ ins Gewicht fallen: Spielarten des Essverhaltens, Adipositas und Lymphödem – Gibt es einen Zusammenhang?

*Gabriele Erbacher, Hinterzarten*

## III. Adult

*Moderation: Prim. Dr. med. Christian Ure, Wolfsberg, Österreich*

12:40 Uhr Differentialdiagnose des adulten Ödems aus internistischer Sicht

*Dr. med. Sören Sörensen, Landshut*

13:10 Uhr Mittagspause, Besuch der Ausstellung  
Entstauungstherapie zum Anfassen

14:00 Uhr Ödeme durch Bewegungsmangel, berufliche und private Situation: Wie begegnen?

*Karin Schiller-Moll, Aachen*

14:25 Uhr Ödeme bei onkologischen Erkrankungen

*Dr. med. Barbara Netopil, Königstein i. T.*

14:50 Uhr Ödempatient\*innen im Arbeitsalltag – Beurteilung der Beeinträchtigung im Erwerbsleben

*Dr. med. Jeanette Marell, Bad Nauheim*

## IV. Senium

*Moderation: Dr. med. Barbara Netopil, Königstein i. T.*

15:15 Uhr Wunden und Lymphödeme in der Palliativ-Medizin

*Dr. med. Michaela Knestele, Kaufbeuren*

15:40 Uhr Fallstricke in der Kompressionstherapie des älteren Menschen

*Dr. med. Ulrich Eberlein, Coburg*

16:05 Uhr Zusammenfassung und Verabschiedung  
*Dr. med. Michaela Knestele, Kaufbeuren*

Rahmenprogramm

## Workshop

16:15 – Differenziertes Muskelaufbautraining zur Steigerung

17:00 Uhr des venösen und lymphatischen Rückstroms –

Die Kraft der Pumpe

*Eva-Maria Streicher, München*

*Andreas Dinkelmeyer, München*

(separate Anmeldung erforderlich, limitierte Teilnehmerzahl)

Von Foto- und Videoaufnahmen bitten wir abzusehen. Vielen Dank.

# Referent\*innen

**Andreas Dinkelmeyer** B.Sc. Sportwissenschaften  
AnD'move  
81245 München

**Dr. med. Ulrich Eberlein** REGIOMED MVZ Sonneberg  
Praxis für Gefäßmedizin  
96450 Coburg

**Gabriele Erbacher** Ltd. Psychologische Psychotherapeutin  
Földiklinik GmbH & Co. KG  
79856 Hinterzarten

**Dr. rer. nat. Dr. med. René Hägerling** Charité-Universitätsmedizin, Berlin  
Institut für medizinische Genetik und  
Humangenetik  
13353 Berlin

**Dr. med. Michaela Knestele** Chefärztin  
Wundzentrum Allgäu  
Kliniken Ostallgäu-Kaufbeuren  
87600 Kaufbeuren

**Prof. Dr. med. Nicole Lindenblatt** Stellvertretende Klinikdirektorin  
Leitende Ärztin Klinik für Plastische Chirurgie und  
Handchirurgie, Brustzentrum  
Universitätsspital Zürich  
8091 Zürich, Schweiz

**Dr. med. Jeannette Marell** Oberärztin Lymphologie  
Reha-Zentrum Bad Nauheim  
Klinik Taunus  
Abteilung Lymphologie  
61231 Bad Nauheim

**Dr. med. Barbara Netopil** Klinik Königstein der KVB  
61462 Königstein im Taunus

**Prof. Dr. med. univ. Markus Rauchenzauner, MSc** Chefarzt Kinder- und Jugendmedizin  
Ärztlicher Direktor Klinikum Kaufbeuren  
87600 Kaufbeuren

**Karin Schiller-Moll** Physiotherapeutin BSc.nl, Fachlehrerin KPE  
52066 Aachen

**Dr. med. Sören Sörensen** Facharzt für Innere Medizin/Kardiologie  
Internisten im Florian  
84028 Landshut

**Eva-Maria Streicher** Physiotherapeutin, Fachlehrerin für MLD/KPE  
Praxis für Physiotherapie  
Lymphzentrum Großhadern  
81375 München

**Prof. Dr. med. Christian Taeger** Plastische Chirurgie & Ästhetik an der Isar  
Praxisgemeinschaft Dr. Wörl, Dr. Schmiedl &  
Kollegen  
80538 München

**Prim. Dr. med. Christian Ure** Abteilungsvorstand  
Facharzt für Innere Medizin und Angiologie  
Lymphklinik Wolfsberg im LKH Wolfsberg  
9400 Wolfsberg/Österreich

## Für freundliche Unterstützung danken wir:

- Bösl Medizintechnik GmbH, 52068 Aachen, boesl-med.de (1.500 €)
- Human Med AG, 19061 Schwerin, humanmed.com, (1.500 €)
- RHEACELL GmbH & Co. KG, 69120 Heidelberg, rheacell.com (1.500 €)
- Villa Sana GmbH & Co. medizinische Produkte KG, 91781 Weiboldshausen, villa-sana.com (1.500 €)

# Allgemeine Hinweise

- Tagungsort** WAPPENHALLE  
Konrad-Zuse-Platz 2  
81829 München  
wappenhalle-muenchen.de
- Termin, Zeit** Samstag, 22.07.2023, 09:00 – 16:15
- Wissenschaftliche Leitung** Dr. med. Michaela Knestele  
Chefärztin Wundzentrum Allgäu  
Kliniken Ostallgäu-Kaufbeuren  
Dr.-Gutermann-Straße 2  
87600 Kaufbeuren
- Veranstalter / Tagungssekretariat** Julius Zorn GmbH  
Juzo Akademie  
Julia Hörmann  
Juliusplatz 1  
86551 Aichach  
juzo.de  
Tel. +49 (0)8251 901 433  
E-Mail julia.hoermann@juzo.de

- Zertifizierungen werden beantragt**
- Bayerische Landesärztekammer
  - Deutsche Gesellschaft für Phlebologie und Lymphologie
  - Therapeuten-Fortbildungspunkte
  - RbP – Registrierung beruflich Pflegender
  - IQZ-Fortbildungspunkte



Von der DGPHL anerkannt als offizielle Fortbildungsveranstaltung der Phlebologischen Fortbildungsakademie

## Datenschutzhinweise

Mir ist bekannt, dass ich meine Einwilligung zur Datenspeicherung und Weiterverarbeitung jederzeit ohne Nennung von Gründen per Post (Julius Zorn GmbH, Julia Hörmann, Juliusplatz 1, 86551 Aichach), E-Mail (julia.hoermann@juzo.de) oder Anruf (+49 (0)8251 901 433) gegenüber Juzo beenden bzw. widerrufen kann. Weitere Datenschutzhinweise sowie Betroffenenrechte finden Sie unter: [juzo.de/datenschutz](http://juzo.de/datenschutz)

Während der Veranstaltung werden Fotoaufnahmen gemacht, die zur Berichterstattung veröffentlicht werden. Bitte teilen Sie dem Fotografen vor Ort mit, wenn Sie keine Aufnahmen von Ihrer Person wünschen.

# Anmeldung



- [academy-congresses.com](http://academy-congresses.com)  
Passwort: muenchenL23
  - per E-Mail beim Tagungssekretariat
  - telefonisch beim Tagungssekretariat
- Sie erhalten eine Rechnung / Anmeldebestätigung.

## Anmeldeschluss 15.07.2023

### Teilnahmegebühr

- **95,00 €** zzgl. gesetzlicher MwSt. für Ärzt\*innen
  - **75,00 €** zzgl. gesetzlicher MwSt. für medizinisches Personal, Therapeut\*innen und Mitarbeiter\*innen des medizinischen Fachhandels
- Studierende erhalten 50 % Ermäßigung.  
Die Teilnahmegebühren werden anteilig einem gemeinnützigen Zweck zugeführt.

### Übernachtung

Hotelzimmer können Sie gerne über unser Tagungssekretariat reservieren.

# Anreise

## Mit öffentlichen Verkehrsmitteln

### Vom Hauptbahnhof München mit U-Bahn oder Tram

- U-Bahn U2 bis Messe West, von dort ca. 500 m fußläufig

### Vom Flughafen München mit S-Bahn

- S-Bahn S1 oder S8 bis Hauptbahnhof
- U-Bahn U2 bis Messe West, von dort ca. 500 m fußläufig

## Mit dem Auto

A94 Ausfahrt Messe ICM Riem.

Bitte beachten Sie: Vor Ort sind nur begrenzt Parkplätze vorhanden.

Ausreichend gebührenpflichtige Parkplätze finden Sie:

- Tiefgarage H4-Hotel (Zufahrt über Graf-zu-Castell-Straße). Ausgang gegenüber WAPPENHALLE.
- Tiefgarage Riem-Arcaden, Willy-Brandt-Platz 5 (Lehrer-Wirth-Straße). Von dort ca. 700 m fußläufig.